

# Centro Público de Educação Infantil de 0 a 5 anos no município de Turvo- SC.

## TABELA DE ESQUADRIAS

N	AMBIENTES	DIMENSÃO	QUANTIDADE	MATERIAL
P1	Secretaria	2,70 x 2,10	01	Madeira veneziana/4 folhas sanfonadas
P2	Diretoria Almoxarifado Bwc dos prof Bwc fem. infantil Bwc mas. infantil Cozinha	0,90 x 2,10	09	Madeira semi-oca/1 folha abrir
P3	Sala de repouso Sala de 1-2 anos Berçário Sala de 2-3 anos Sala de 3-4 anos Sala de 4-5 anos Sala multiuso 01 Sala multiuso 02 Sala de recreação Sala de leitura	0,90 x 2,10	10	Madeira maciça/1 folha abrir
P4	Lactário Bwc funcionários Lavanderia Dep.mat.limpeza Despensa Recepção serviço	0,80 x 2,10		Madeira semi-oca/1 folha abrir
P5	Bwc sala de leitura Bwc sala 1-2 anos Bwc sala 2-3 anos Bwc sala 3-4 anos Bwc sala 4-5 anos	0,70 x 2,10	10	Madeira semi-oca/1 folha abrir
P6	Refeitório Recepção serviço	3,00 x 2,10	04	Madeira veneziana/4 folhas sanfonadas
J1	Secretaria Diretoria Sala dos Professores	2,50x1,60x0,55	03	Madeira veneziana/4 folhas sanfonadas
J2	Bwc profs. Bwc masc.infantil Bwc fem.infantil	2,10x0,55x1,55	03	Vidro temperado/3 folhas basculante
J3	Bwc funcionários	1,50x0,55x1,55	01	Vidro temperado/2 folhas basculante
J4	Despensa Recepção serviço	2,50x1,20x0,90	02	Madeira veneziana/4 folhas sanfonadas
J5	Dep.mat.limpeza Lavanderia	2,10x1,15x0,95	02	Madeira veneziana/4 folhas sanfonadas
J6	Sala de repouso Sala de 1-2 anos Berçário Sala de 2-3 anos Sala de 3-4 anos Sala de 4-5 anos Sala multiuso 01 Sala multiuso 02 Sala recreação Sala de leitura	3,70x1,60x0,55	10	Vidro temperado/ 4 folhas de correr
J7	Sala de repouso Sala de 1-2 anos Berçário Sala de 2-3 anos Sala de 3-4 anos Sala de 4-5 anos Sala multiuso 01 Sala multiuso 02 Sala recreação Sala de leitura	0,80x0,50x1,10	10	Vidro temperado/1 folha basculante
J8	Sala de repouso Sala de 1-2 anos Berçário Sala de 2-3 anos Sala de 3-4 anos Sala de 4-5 anos Sala multiuso 01 Sala multiuso 02 Sala recreação Sala de leitura	0,80x0,50x1,60	20	Vidro temperado/1 folha basculante
J9	Sala de repouso Sala de 1-2 anos Berçário Sala de 2-3 anos Sala de 3-4 anos Sala de 4-5 anos Sala multiuso 01 Sala multiuso 02 Sala recreação Sala de leitura	0,50x0,80x1,30	80	Vidro temperado/1 folha basculante

## ÍNDICES URBANÍSTICOS

### CÁLCULO RESERVATÓRIOS

#### CÁLCULO RESERVATÓRIO

NORMA NBR 5625 - 50 L. POR PESSOA  
5.000 L. PARA RESERVA TÉCNICA DE INCÊNDIO

11 FUNCIONÁRIOS + 100 CRIANÇAS = 111 PESSOAS  
111 x 50 L. = 5.550 L. (FOI UTILIZADO UM RESERVATÓRIO DE 6.000 L.)  
6.000 L. + 5.000 L. = 11 L.

### DETALHAMENTO 01: CENTRAL DE GÁS

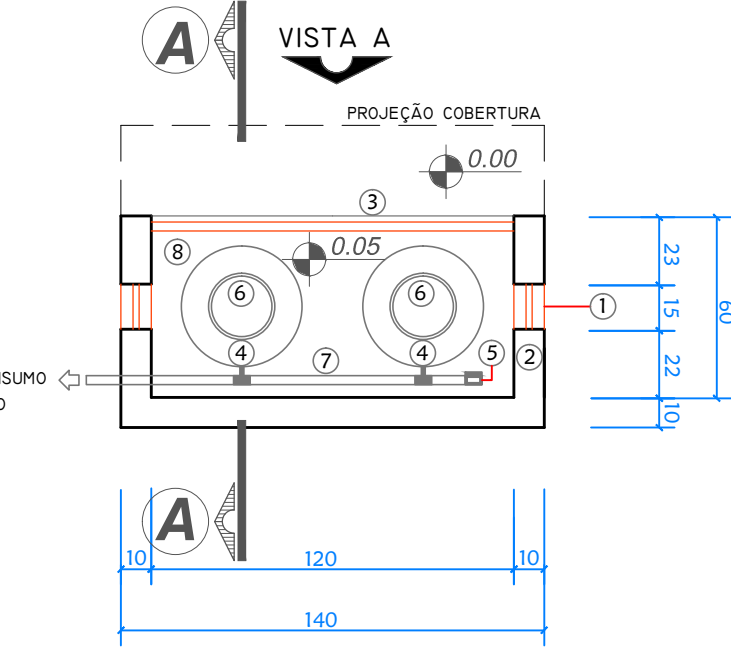

Planta Baixa  
Esc:1/25

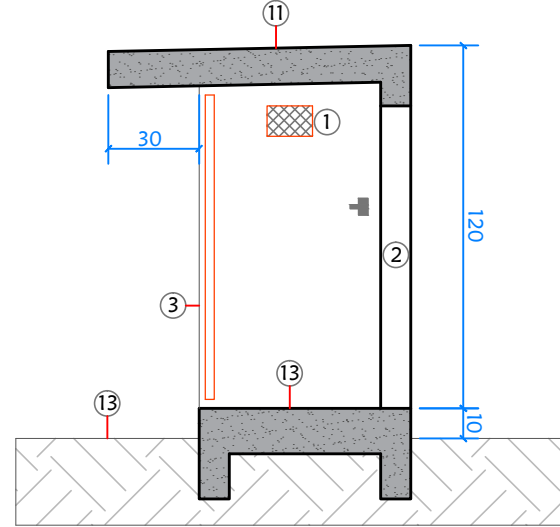

Corte AA  
Esc:1/25

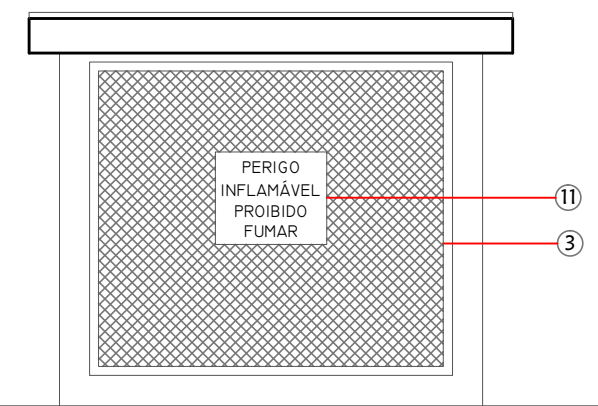

Vista A  
Esc:1/25

#### Legenda

- Abertura para ventilação cruzada ao nível do piso e teto nas dimensões de 15x10 cm protegidas com tela quebra-chama de malha 3,00 mm.
- Parede tipo corta-fogo.
- Porta metálica com veneziana (dimensão das portas 120x100 cm).
- Registro de fecho rápido (registro de corte).
- Trelolet com válvula de retenção
- Pig-tail de borracha- O 6,4 mm.
- Gambiarras- Ø 1/2.
- Tanque P13.
- Muro com altura mínima de 2,00 m.
- Laje impermeabilizada (i=2%) espessura=12 cm.

- Placa de fundo amarelo com letras pretas.
- Identificação do tanque: (data, fabricação, norma nº de série, marca, capacidade, pressão, área externa.
- Piso interno com 10 cm de espessura.
- Piso externo.

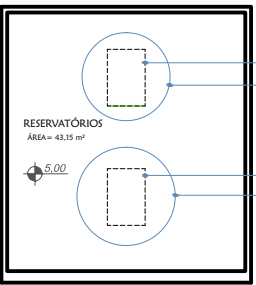

PLANTA BAIXA  
RESERVATÓRIOS  
ESC:1/200

PLANTA BAIXA TÉCNICA  
ESC:1/200